臺灣日日新報
本日夕刊共六頁

ソロモン熾烈の激戰

敵機三百五十撃墜破

九月中海軍部隊の戰果

【東京至急報】大本營發表(昭和十八年十月一日十五時)

一、ソロモン方面その後の戰況は依然熾烈にして

(一)コロンバンガラ島の帝國陸海軍守備部隊は連日百機に及ぶ敵機の空爆下に於てアルンデル島及びウッドフォート島に進出せる有力なる敵軍と交戰中なり

(二)ベラ、ベラ島の帝國陸海軍守備部隊は九月三日以來同島北部地區に於て有力なる敵軍と交戰し九月二十一日迄の戰鬪に於て敵兵七百十を斃し多數の鹵獲兵器を得今猶激戰中なり

二、所在帝國海軍航空部隊及び海上部隊は地上部隊の奮鬪と相俟ち敵航空兵力の破碎、增援の阻止、掣援等に任じつつあり

(一)九月中敵に與へたる損害

飛行機撃墜 三百四十機、撃破十機、艦艇撃沈 魚雷艇六隻、海上トラック一隻、撃破 魚雷艇四隻、輸送船撃沈小型二隻、撃破大型二隻

(二)同期間に於ける我方の損害

飛行機自爆未歸還四十機、艦艇大破上陸用舟艇一隻

六四二機を屠る

八九月の合計

【東京電】大本營は一日午後三時九月中におけるソロモン方面の戰果を發表したが、これを八月中の戰果と合計すれば飛行機撃墜六百十一機、撃破三十一機、艦艇撃沈……

學生徵集延期停止

十月二十五日より徵兵檢査施行

陸軍は十二月一日入營

勇躍難に當れ

文相激勵

文部大臣談

本籍地で檢査施行

下士官服役五年延長

尉官、准士官、少佐も簡閲點呼

海軍も本年中入團

期日は追て發表

督府決戰重要案

四日局部長會議に附議

定例閣議

原住民政治參與令

北ボルネオに制定

十二月八日を期し實施

下情上通、共榮の實

最高指揮官布告を發す

督府陞等昇級

意義なき重慶の抗戰

汪主席反省を促す

豫算の徹底的單純化

きのふ閣議で正式決定

情報局發表

ラウレル氏ら東條首相訪問

人事

けふの官報

大日本雄辯會講談社(八十錢)
現代 十月號
決戰下の思想戰 佐藤通次、齋藤晌、齋藤忠の三氏出席思想決戰の大座談會
皇國體と大東亞 難波田春夫
科學と哲學(無題話) 荒木俊馬
京都 小林元
昭和政記 御手洗辰雄
軍事援護の歷史 田中惣五郎
日本資源の基地 小濱重雄
村長會議 木村莊十
戰鬪指揮所

實業之日本 十月一日號
イタリヤの脱落と歐洲戰局 丸山幹治
對談 防衛と戰時都民生活 谷川昇 稻宮又吉
增産戰線を觀る 太良鑛山 阿仁鑛山の記
錬成と增産 横尾惣三郎
企業轉換實地踏査
科學技術の決戰力 多田禮吉
科學戰力增强の急務 增田義一
決戰增税の方向 中村三之丞
最近の會社合併の實相 針生健次郎
決戰下・産業人の動き

戰爭と人口問題 菊之助著
米英戰爭經濟の根本思想 安藤春夫著
世界資源論
日本戰爭經濟力の諸問題
東亞國土計畫
近世國體思想史論
イギリス政治經濟史
皇國生成史論
食糧問題の基礎概念
日本産業論
最適工業經營論 末松玄六著
國民經濟學の本質
新興商品概説
現代商業の基本問題
原價計算總論
經濟新體制の再出發
經營比較論
轉換期の商工經營
勞務の指導目標
同文館

失明軍人寮御成り

畏し傷痍勇士を御慰問

……されまして失明傷痍軍人の……御慰問あらせられました。……この有難き思召に……

婦人人事・石堂・洋裁

移轉廣告

臺北驛前ニ新榮中ノ日本郵船館今般竣工致候ニ

社説

青年の錬成に休日無し

本島青年に對する……青年の錬成に一日の休日も無からしめんことを説く所以は即ち茲にあるのである。

……昭和時代の青年は……

……せられるが、……。

苛烈な血戰を豫想

敵の所謂 東亞反攻の筋書

東亞反攻の露骨化　ケベック會談は……英米の反枢軸國首腦の……

米の企圖……

海路反抗に英司令官

苛烈化する東亞血戰

南方畜産業の躍進

多角的の施策綜合實踐

……注目さるる増强方策

畜産政策を集約

戰前の牛、水牛

皮革の生産と交易

徴兵制實施と臺灣

臺北帝大教授　園部敏

（一）

（二）

（三）

暗夜裸馬飛ばし報告

インドネシヤ人の活躍

南の空を護る

【マカッサル二十五日同盟】……

バリ島

セレベス

防空監視哨

ボルネオ

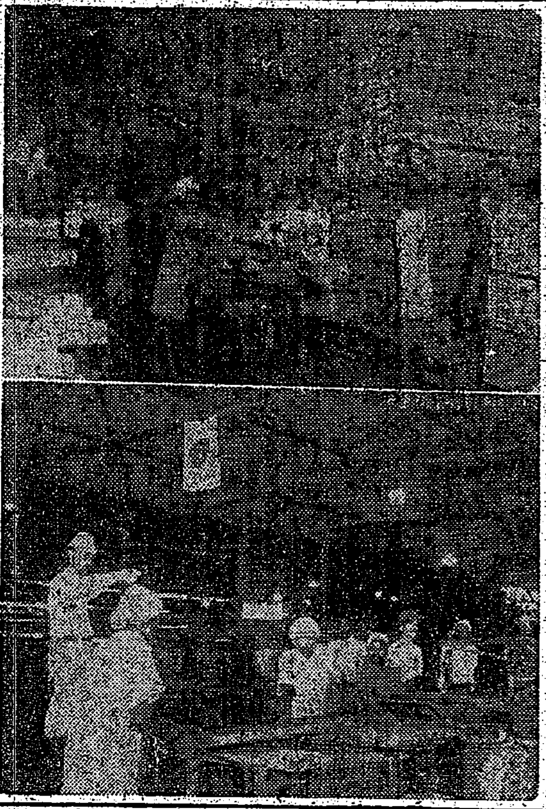

共榮圈建設を待つビルマのチーク材

新比島門出の前奏

第一回國民議會の議員たるべき者の選擧

嚴肅裡に終了

【マニラ支局發】……

興南食品工業

操業開始

海陸運輸行政

一元化要望

軍需生産は限界點

物價の續騰は社會不安を釀成

アメリカ

鐵鋼……

ゴム……

錫……

抗戰力の最脆弱點

農業の危機　國民生活の逼迫

イギリス

暗黒世相

國民價格

闇と軍隊

南方原住民の…

『微妙な人格尊重觀』

（吉山格）

下期電力消費

規正實施延期

臺灣製綱工場建設

マニラ麻を原料に

耐火煉瓦取扱

店の届出事項

市況（一日）

東京長期前場

東京銀行實株

東京國債實物前場

東京長期總取組

ロケットも兵器ぞ

製圖かまらづ

精密製圖用・超微粒子芯

コッホト鉛筆

失明軍人寮御成り

畏し傷痍勇士を御慰問

四妃殿下

演奏

本日

爆雷、手榴彈を抱き敵戰車に體當り

三勇士見事戰車二臺屠る

前面を

戰車は

敵戰車

右手は

密林へ

一死奉公　南方圏建設へ

きのふ南方開拓戰士に隊旗授與

光榮

隊旗

荒鷲

“軍國の母”から浄財

皇軍將兵慰謝慰問金へ

教へ子に附添はれ擔架で點呼に參會

海軍簡閲點呼に朗話二篇

海軍

醫師

慰勞

責任

報道戰士散華

遺骨を抱いて毆込み

“來たぞ、此處が米空軍の基地昆明だ”

大陸に羽搏く陸鷲戰友愛

上空

在營志願兵を圍み座談會

臺灣油脂配給組合設立

本島同胞に溫き心遣

趙者さんの身邊に三名を新採用

清風園開園式

結核防疫に寄與

皇軍花蓮港支會十月常會

臨海バス局舎開業式

花蓮港市會議員の補缺選任

徴兵制施行に感激獻金

血戰の皇軍將兵へ

感謝慰問金汎く募集

募集規定

一、慰問金は五十錢以上とす

一、現金以外の品物は取扱はず

一、締切は十月三十一日とす

一、本資金の處分は臺灣總督府に一任す

一、紙上掲載を以て領收證に代ふ

昭和十八年十月一日

臺灣日日新報社
興南新聞社
臺灣新聞社
高雄新報社
東臺灣新報社

皇軍將兵慰問金（一）

甲子會の名藥
品位向上に
またらを
薔闘丸
ベビーサン
マスミ
改・涼
中西藥房

地球鉛筆

臺北秋競馬

（投票券拾圓）

十月二日（土）
三日（日）
九日（土）
十日（日）
十五日（金）
十六日（土）
十七日（日）

主催　臺北州畜産會

於臺北競馬場（北投）

決戰體制化ニ即應シ當協會加盟會員會社中合セ、本拾月ヨリ土曜日半休廢止仕リ平日通リ營業可致候
右謹告候也
臺灣損害保險協會
加盟會員會社一同

職員募集
一、募集人員　若干名
二、採用條件
右希望者ハ十月五日迄ニ履歴書送付ノコト
陸軍兵志願者訓練所

御挨拶
吉武榮藏

女子事務員募集
一、採用條件　高等女學校卒業以上ノ學歴ヲ有スル者
二、募集ノ切期日　十月十日
右希望者ハ會社庶務係宛履歴書送付ノコト
大日本航空株式會社臺北支所

海南島支店（楡林）勤務
事務員並タイピスト募集
一、資格　女子
一、申込期日　昭和十八年十月十一日迄
三井農林株式會社臺北支店

移轉廣告
臺北驛前ニ新築中ノ日本郵船館今般竣工致候ニ付十月一日ヨリ同館ニ移轉營業仕候
臺北市表町二丁目二十四番地（日本郵船館）
日本郵船株式會社臺北支店
電話三、七一〇〇
九、六八一（船客）
七二七

貸事務所
城内目抜ノ場所
電話、金庫、倉庫、住宅、什器付
詳細ハ來談アリ度シ電話照會御斷
臺北商事株式會社

會社合併公告
臺灣國産自動車株式會社
臺灣日産自動車株式會社

瀬名波醫院

會葬御禮　禿永吉

會葬御禮　勝田功一

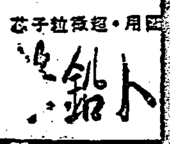

純白の水兵服、戰鬪帽 海の兵へ輝く第一歩

盡忠誓つて訓練所へ入所

増産助役一齊發令

生産技術改善に一威力 森田臺中州知事談話發表

増産助役設置街庄並増産助役氏名

△大屯郡 △豐原郡 △東勢郡 △大甲郡 △彰化郡 △員林郡 △北斗郡 △南投郡 △新高郡 △能高郡 △竹山郡

大肚山にて錬成會

臺南州國防部錬選士決定、八日出發

決戰だ、私に續け！

恩師に勵まされ若鷲へ 銃後に咲く師弟美談

津山少年

譽の家を訪れて（一）

生れてから何十年 畑仕事は馴れてます 軍國の母ツルさんの意氣

内地（ツル）

臺中高農開校式

新築校舍て嚴肅盛大に

徵兵制感謝講演會

兄は護國の神として

三男は晴の少年航空兵 高雄、喜びの廣渡氏一家

水利運營の強化へ

新竹州近く對策會議

空への關心昂る 宜蘭市模型機大會

西元豐原郡守の長男も

高雄商業から七名

大久保十一君

金城弘君

神田茂喜君

渡邊安雄君

待遠い晴れの日 松原、古川兩氏語る

嘉義、高田君語る

なつかし社頭對面

臺南州大祭參列遺族決る

徵兵制に上る感激 山の同胞の聲をきく

各地軍援週間行事

東港郡

屏東市

宜蘭市

街庄便り

ラヂオ

赤誠の獻金品

海軍武官府

椰子（77）

梅野十三作　村上松次郎繪

研究所（八）

今日の映畫

大世界　臺灣劇場　新世界　芳乃館　芳明館　城內映畫劇場　萬華劇場　大平館　第三世界　中央劇場　基隆世界館　旭劇場　大和劇場　羅東座　宜蘭座　昇平座

戰時活動に　絶え間なく心身の疲勞を防ぎ　體力を培ひ常に旺盛な士氣の源となる仁丹　職場に　戰地に　仁丹

毛深　廣告は宣傳の近道なり

肺病ろくまく　全快者の發表　專門薬　中風薬　胃腸剤　治淋剤　驅毒剤　有田ドラッグへ

タバコのみの　歯磨スモカ　ヤニを取り　荒れを防ぎ　臭ひを消す　純白な歯　清浄な口　強い兵隊

國報康健　戰時だ働かう　冷症・神經痛・ロイマチス・各種皮膚病・温泉風呂に　ミネラール　臺北州賣藥製造工業組合

ぜんそく根切り薬　無料進呈　聽松閣

健康報國　戰時だ働かう！　強力なる殺菌殺虫　消毒・防臭劑　特許願第一六〇四號　ワーミン　芳香油　代理店　臺北市建成町參丁目　東京堂藥局　電話六四〇五番　振替臺灣四六貮四番

東寶國際館　日本ニュース　空を守る少年兵　三代の盃　本日ハ二回

基隆劇場　4日マデ

夕刊 臺灣日日新報 十月一日

勳章贈與の御沙汰
來朝したラウレル氏等に

【東京電話】既報の通り比島獨立準備委員長ラウレル氏並にベルガス比島行政府長官、アキノ比島獨立準備委員三氏に對し我が方に協力せる功勞を思召され一日左の如く勳章贈與の御沙汰あらせられた

比島獨立準備委員長 ホセ・ピー・ラウレル
勳一等旭日大綬章
行政府長官 比島獨立準備委員 ホルヘ・ビー・バルガス
勳一等旭日大綬章
比島獨立準備委員 ベニグノ・エス・アキノ
勳二等瑞寶章

ラウレル氏の一行參内

【東京電話】今般來朝の比島獨立準備委員長ホセ・ピー・ラウレル氏一行は一日午前九時五十分宮中に參內鳳凰の間に於て天皇陛下に拜謁仰付けられた

サルタンに勳章贈與

【東京電話】既報の通りマライ、ケランタン州サルタン、エスマイル氏外三氏に對し我がマライ軍政に協力せる功勞を思召され、三十日附を以て左の如く勳章贈與の御沙汰あらせられた

マライケランタン州 サルタン エスマイル
マライ、トレンガヌ州 サルタン アリ
マライ、ケダー州 サルタン バドリ・シャー
マライ、ペルリス州 ラジヤ サエド・ハムザー

[illegible]

平和確立は唯一途
三國同盟の勝利
ゲッベルス獨宣傳相强調

【ベルリン三十日發同盟】ドイツ宣傳相ゲッベルス博士は三十日週刊紙ダス・ライヒ紙上に寄稿し [illegible]

沖天・濠洲の大火焔
ドライスデール爆撃記

【南太平洋前線○○基地三十日發同盟】ニューギニアより南部ソロモンに至る南太平洋一帶に於ける [illegible]

危險を發見し [illegible]

基地出發

[illegible]

吹っ飛ぶ敵基地

[illegible]

濠北に不動の大柱
ニューギニア軍政半歲 (上)

【ニューギニア○○にて久保海軍報道班員發同盟】ニューギニアの [illegible]

軍政

[illegible]

治安

[illegible]

經濟

[illegible]

農業

[illegible]

敵飛行場に殺到

[illegible]

來月早々新發足
決戰國內體制各般の施策

【東京電話】[illegible]

決戰地方行政の骨子

[illegible]

ナウル島來襲 敵機一機擊墜

【南太平洋○○基地三十日發同盟】[illegible]

サバン島來襲 敵機を擊退

[illegible]

陸軍異動

發令

【東京電話】陸軍省發表(十月一日附)左の如く發令せられた [illegible]

定期敍位の御沙汰

【東京電話】[illegible]

海務院長官に 妹尾海軍中將

【東京電話】[illegible]

ル大統領を非難
スチムソン再び聲明

【ワシントン三十日發同盟】[illegible]

米英醜惡の角逐
外交經濟の勢力爭ひ

【ブエノスアイレス三十日發同盟】[illegible]

米、對潜艦對策 第十艦隊組織

【ブエノスアイレス三十日發同盟】[illegible]

漢口の第二次敵產移管式

[illegible]

全國農業經濟會設立總會

【東京電話】[illegible]

ナポリ方面激戰
獨軍港灣施設を破壞

【ベルリン三十日發同盟】[illegible]

ドニエプル西岸 獨軍不落の陣

【ストックホルム三十日發同盟】[illegible]

獨軍戰況公報

【ベルリン三十日發同盟】[illegible]

朝鮮總督府の人事異動

【東京電話】[illegible]

沖繩縣商工經濟會設立

[illegible]

人事

[illegible]

頭痛 腦溢血 狹心症
ハセロスール
大阪・東京・京城 鹽野義製藥株式會社

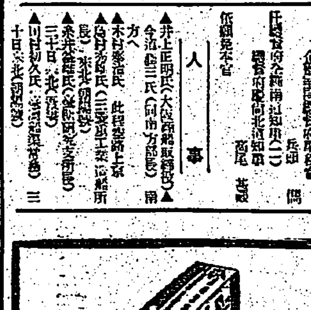
化膿症
急性・慢性 淋疾 化膿 感冒 中耳炎 化膿創 齒槽膿漏
◎內服により、深く病竈に透達し…
◎化膿菌・淋菌・流行性感冒菌に對する强き抗菌力を發現！
◎その優秀なる品質は、醫界の信頼を博するところ…
第一製藥株式會社
テラポール 錠

づつうにサール

主婦之友 衣類更生相談部
新設
(指導)
決戰下退藏衣類を更生し、簡素衣生活に徹底しませう。「主婦之友」では、少しでも皆樣のお役に立ちたくこの部を設けました。どうぞお手紙で御相談ください。
☆詳細は「主婦之友」十月號を御參照ください

健民强兵
運動用品
(登山用具一式)
臺北市榮町四 臺日運動用品販賣部

二割節電
徹宵增產へ電力を！
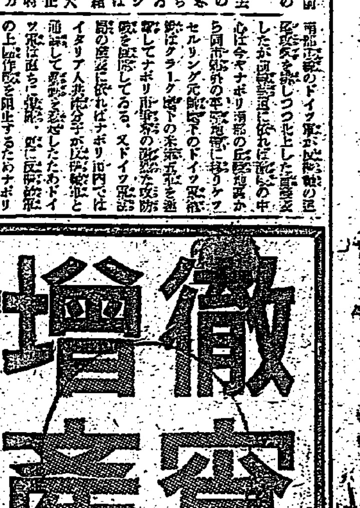
マツダランプ
東京芝浦電氣株式會社

全島民赤誠の獻金

十六萬百九十四圓

海軍武官府 九月中の取扱ひ總額

臺北海軍武官府扱ひの九月中の獻金へ寄せられた島民の赤誠國防獻金は三百九十三件、十六萬百九十四圓二十三錢に達し、外に恤兵金並に慰問文、慰問人形、慰問袋等の多數に上つてゐるが、その内譯は

國防獻金　金額十五萬三百五十三圓六十四錢で件數は三百六十二件……

……赤誠は今日から更らに天々高まるのである……

任務果す 淨汗の六ヶ月

勤報青年隊第廿三回退隊式

臺北州勤行報國青年隊第二十三回退隊式は一日午前十時から勤報の殿堂臺北第一訓練所で紫山隊長以下隊員列席の下に嚴肅に執行された……

……勤報　青年隊の使命はいよいよ加重して來た秋、諸君は祖國のためにもまたいよいよ自ら……

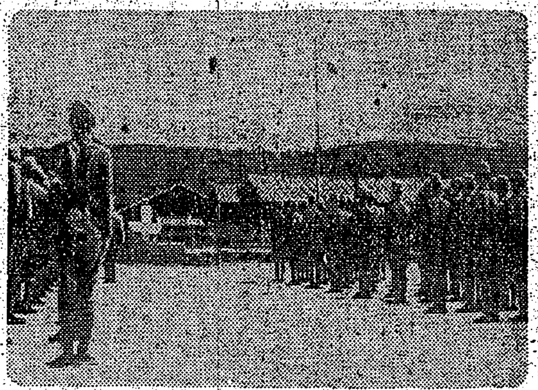

譽れの教育功勞者

臺北市 廿四氏を選び表彰

臺北市教育會では永年國民教育に功勞があり同三十分除式した時表彰者は左の通り

安村兼吉、山田金藏、石田秀太郎……

吏員、雇傭員 第一回表彰式

臺北市役所では……

軍用犬耐熱競爭大會

三日 臺北高商運動場に開催

……

ゆけ少年！陸軍へ

陸軍少年兵諸學校生徒募集

【東京電】……陸軍少年兵……

一、陸軍少年飛行兵學校……

二、陸軍少年戰車兵學校……

三、陸軍少年通信兵學校……

四、陸軍兵器學校……

五、陸軍野戰砲兵學校……

六、陸軍重砲兵學校……

七、千葉陸軍防空學校……

敵彈下正確な無電

語る キスカ撤收部隊勇士【上】

アッツの山崎部隊

【東京電話】北方〇〇基地にて日比野士朗、里村欣三、榮田宗夫報道班員發

我々は北方第一線基地〇〇で〇〇部隊の勇士に會ふ事を得た、キスカ撤收部隊である、この部隊を訪ね得たのは我々が最初なのだと云ふ……

山口中佐　先づ戰死の心境を申上げます……

藤井少佐　キスカの我々は……

井上少尉　……

中本兵長　……

山本中尉　……

岡久曹長　……

朝比奈兵長　……

千原上等兵　……

内海大尉　……

佐藤少佐　……

林中尉　……

瀬田中尉　……

荒井少佐　……

小野中尉　……

山本少佐　……

高兵長　……

生田少尉　……

佐藤軍曹　……

ラウレル氏入京

ヴァルガス、アキノ氏も

【東京電話】大東亞戰爭下の決戰……ラウレル比島初代大統領は……

羽田　……

挨拶

……

海軍在鄕軍人簡閲點呼執行

……

〝徵兵號〟へ早くも赤誠

……

異鄕

……

國際諜報團事件公判

尾崎秀實に死刑の判決

……

街昇格奉告祭

新竹州下四街で

……

高等農林學生 臺中へ出發

……

臺北、蘇澳間 直通列車運轉

……

鄕軍臺灣聯合支部 石碇館奉獻式日時

……

專賣局臺東出張所 支局昇格け ふ公布

……

木村博士葬儀

……

太田輝次郎氏

……

今日の放送番組

……

明朝の番組

……

登山と遠足

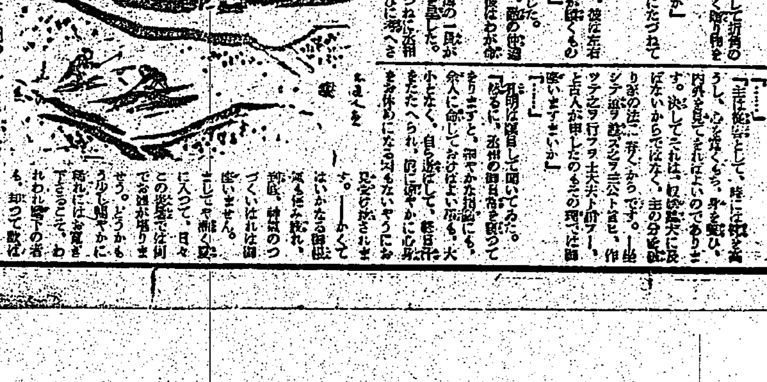

後三國志

（出師の卷）

（217）

吉川英治作　矢野橋村畫

女衣巾擲（四）

……

好評絶讚の
鎭咳祛痰新藥
パセコイン

父正七位勝田功夫儀……
昭和十八年九月……
嗣子 勝田功一
親戚 勝田富美
佐藤信章
内藤誠次郎
福田忠一
松川……
永松久……